

**RESPUESTAS POR AÑO Y POR CATEDRA O UNIDAD DE ORGANIZACIÓN A ENCUESTA SOBRE INFRAESTRUCTURA Y EQUIPAMIENTO (09-10-20).**

**OBJETIVO 1. ACTIVIDAD 1.2.- Caracterización de la situación de la actividad académica en términos de infraestructura. Equipamiento.**

**OBJETIVO 3. ACTIVIDAD 3.1.- Ordenamiento y sistematización de los datos acerca del estado actual de la actividad científica de la facultad. Relevamiento de indicadores.**

**CONTENIDOS:**

**A.- ANALISIS PRELIMINAR DE LOS DATOS OBTENIDOS**

**A.1.- PRINCIPALES REQUERIMIENTOS DE INFRAESTRUCTURA Y EQUIPAMIENTO (POR RUBRO, DE ACUERDO A LO EXPRESADO POR CADA CATEDRA EN EL APARTADO "REQUERIMIENTOS" DE LAS ENCUESTAS)**

**A.2. - INFRAESTRUCTURA Y EQUIPAMIENTO INVESTIGACION Y DOCENCIA. RESUMEN GENERAL (TODAS LAS RESPUESTAS RECIBIDAS)**

**A.3.- RESPUESTAS A LAS PREGUNTAS DE LA ENCUESTA POR AÑO SEGÚN PLAN DE ESTUDIOS**



## A.- ANALISIS PRELIMINAR DE LOS DATOS OBTENIDOS

Las encuestas efectuadas sobre infraestructura y equipamiento han permitido acceder a un primer nivel de aproximación respecto a tales componentes, en base a la opinión directa de las distintas cátedras y otras unidades de organización inherentes a la actividad de nuestra comunidad educativa.

Si bien en las respuestas se han percibido apreciaciones referidas a otros temas tales como estructura de cátedra, cargos, cuestiones operativas, etc., en función de que serán apartados específicamente abordados en otras instancias específicas de éste plan, no se analizarán en este apartado, sino en el espacio que a tales fines fuera puesto a consideración a posteriori de la presente y está en curso.

El presente apartado presenta un análisis organizado en tres bloques

**A.1.- PRINCIPALES REQUERIMIENTOS DE INFRAESTRUCTURA Y EQUIPAMIENTO (POR RUBRO, DE ACUERDO A LO EXPRESADO POR CADA CATEDRA EN EL APARTADO “REQUERIMIENTOS” DE LAS ENCUESTAS)**

**A.2. - INFRAESTRUCTURA Y EQUIPAMIENTO INVESTIGACION Y DOCENCIA. RESUMEN GENERAL (TODAS LAS RESPUESTAS RECIBIDAS)**

**A.3.- RESPUESTAS A LAS PREGUNTAS DE LA ENCUESTA POR AÑO SEGÚN PLAN DE ESTUDIOS**

**A.1.- PRINCIPALES REQUERIMIENTOS DE INFRAESTRUCTURA Y EQUIPAMIENTO (POR RUBRO, DE ACUERDO A LO EXPRESADO POR CADA CATEDRA EN EL APARTADO “REQUERIMIENTOS” DE LAS ENCUESTAS) (El orden de los temas no es jerárquico)**

EQUIPAMIENTO	
RUBRO	Nº DE CATEDRAS
1.- Equipamiento específico para laboratorios y otros elementos didácticos específicos para prácticas docentes	26
2.- Equipamiento compartido para laboratorios y prácticas docentes	4
3.- Equipamiento informático y audiovisual. Software	37
4.- Mobiliario	21
5.- Insumos para prácticas e investigación (drogas, recipientes, freezers, descartables, etc.). Bioseguridad.	9

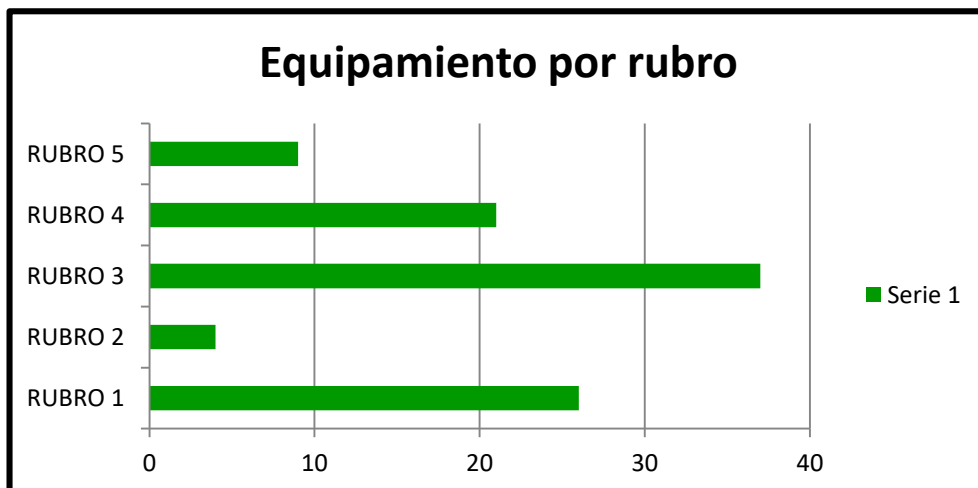



INFRAESTRUCTURA Y SERVICIOS	
RUBRO	Nº DE CATEDRAS
1.- Oficina para cátedra/oficina para reuniones	27
2.- Espacio para clases de consulta, exámenes	12
3.- Laboratorios y anexos (C/condiciones de bioseguridad)	16
4.- Refuncionalizar laboratorios como espacio compartido	1
5.- Aulas	9
6.- Baños deficientes/insuficientes	14
7.- Servicio de internet deficiente	24
8.- Servicio e instalación eléctrica deficiente	6
9.- Servicio de traslado para prácticas	1
10.- Calefacción y refrigeración	11
11.- Sala de disección. Lab. preparación material cadavérico	1
12.- Comedores y cocina	1
13.- Mejora de accesibilidad P/discapacidades	1
14.- Reparación techos, goteras filtraciones, paredes, riesgos.	7
15.- Mejora en áreas de módulos, laboratorios, etc. para prácticas y otros	13
16.- Espacio para resguardo de colecciones, bioterio, museo o similares	3
17.- Mejora de la calidad de agua de consumo	1
18.- Mejora en manejo de residuos patológicos	1
19.- Acondicionamiento de aberturas	3
20.- Mejora conectividad telefónica interna	3
21.- Malas condiciones de acceso (camino) Casa 9	4
22.- Proveer agua por "dispenser"	1

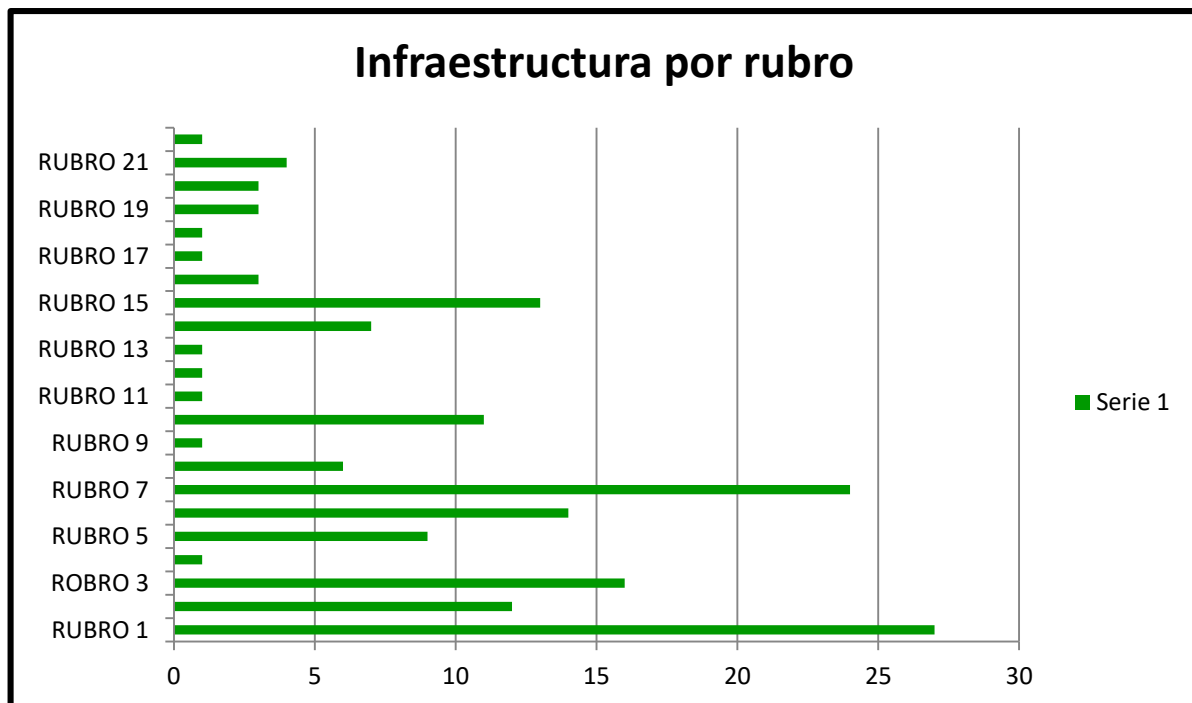

## A.2. - INFRAESTRUCTURA Y EQUIPAMIENTO INVESTIGACION Y DOCENCIA. RESUMEN GENERAL (TODAS LAS RESPUESTAS RECIBIDAS)

### INFRAESTRUCTURA Y EQUIPAMIENTO DOCENCIA. RESUMEN GENERAL (TODAS LAS RESPUESTAS RECIBIDAS)

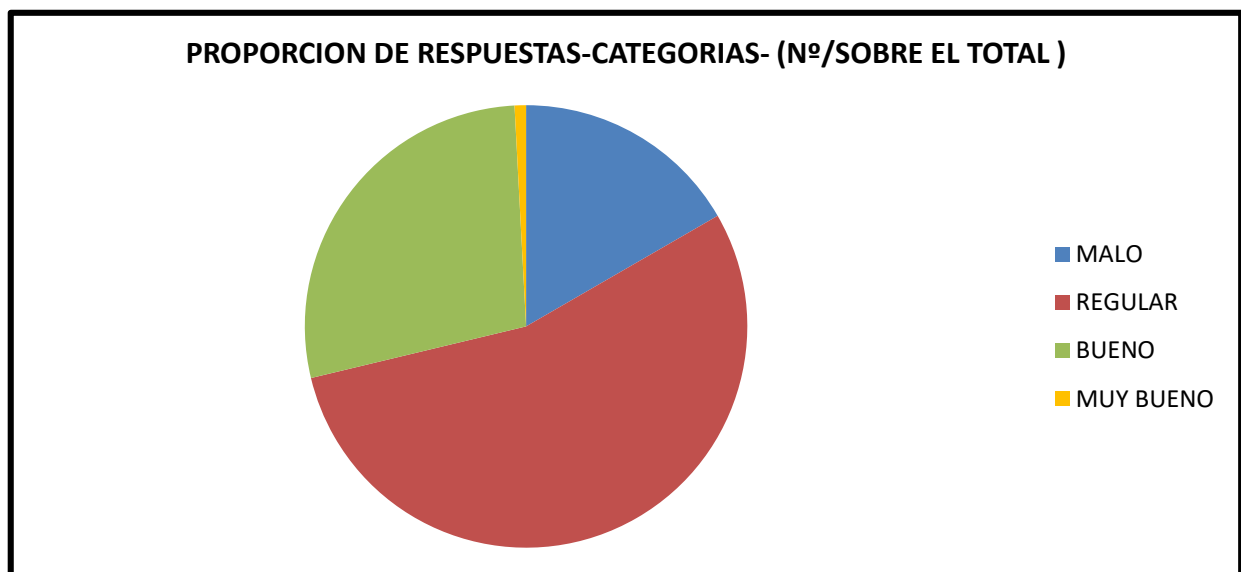
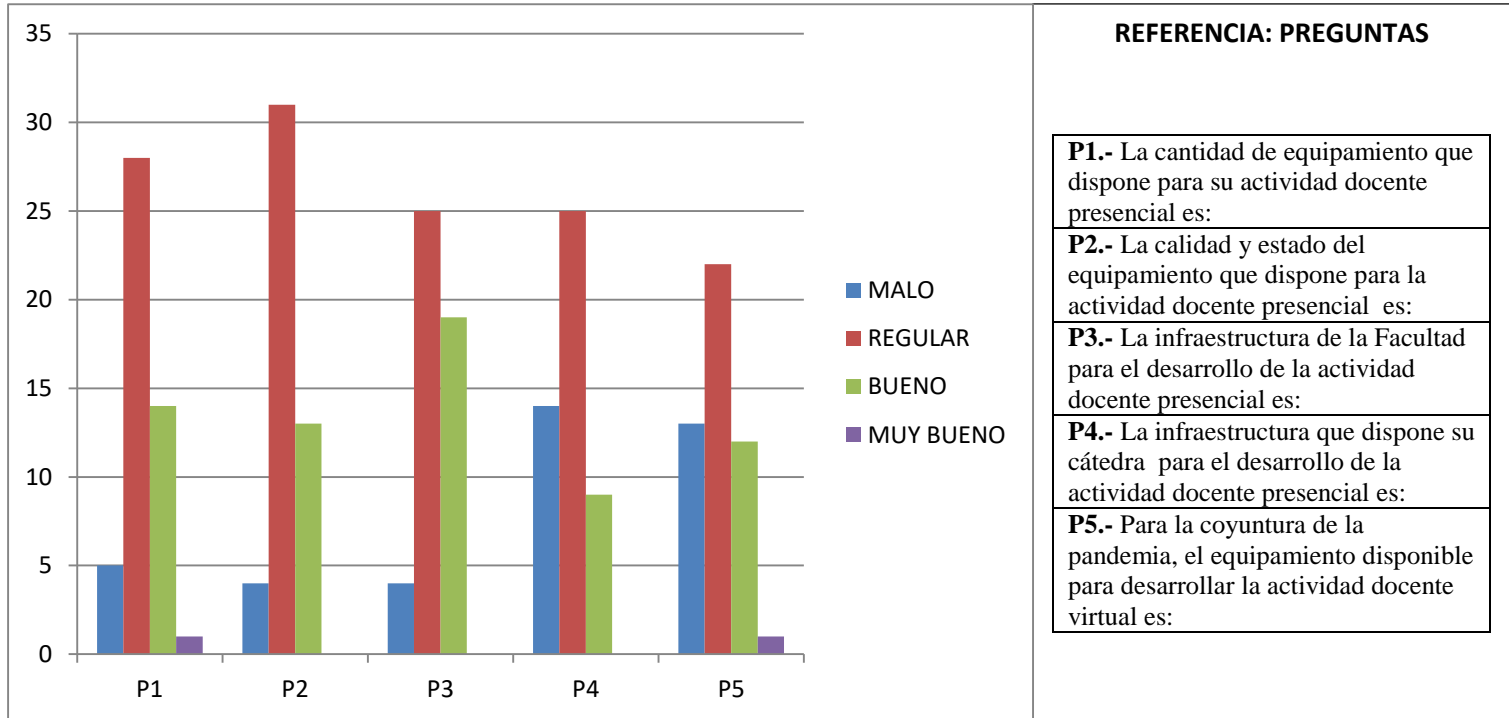

**INFRAESTRUCTURA Y EQUIPAMIENTO INVESTIGACIÓN. RESUMEN GENERAL (TODAS LAS RESPUESTAS RECIBIDAS)**

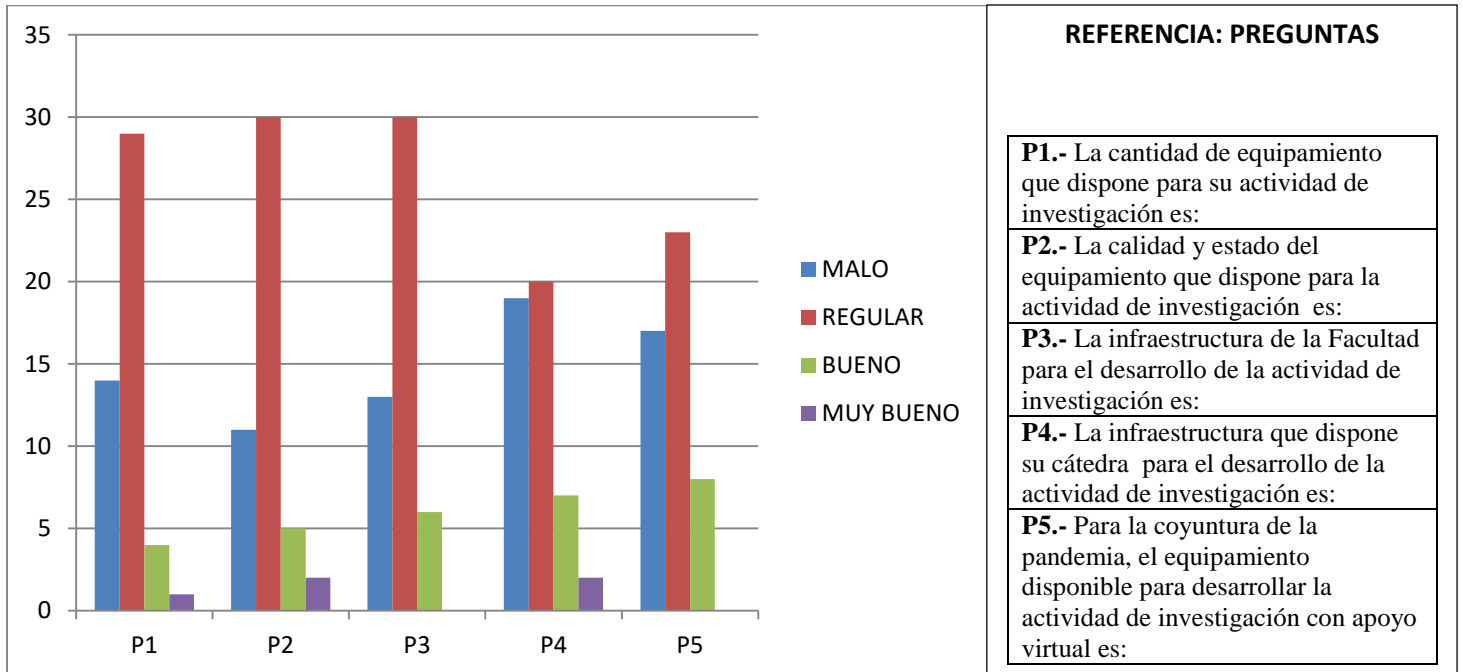

**INFRAESTRUCTURA Y EQUIPAMIENTO INVESTIGACIÓN.**

**PROPORCION DE RESPUESTAS GENERAL. (REUNE PARA CADA CATEGORIA TODAS LAS RESPUESTAS)**

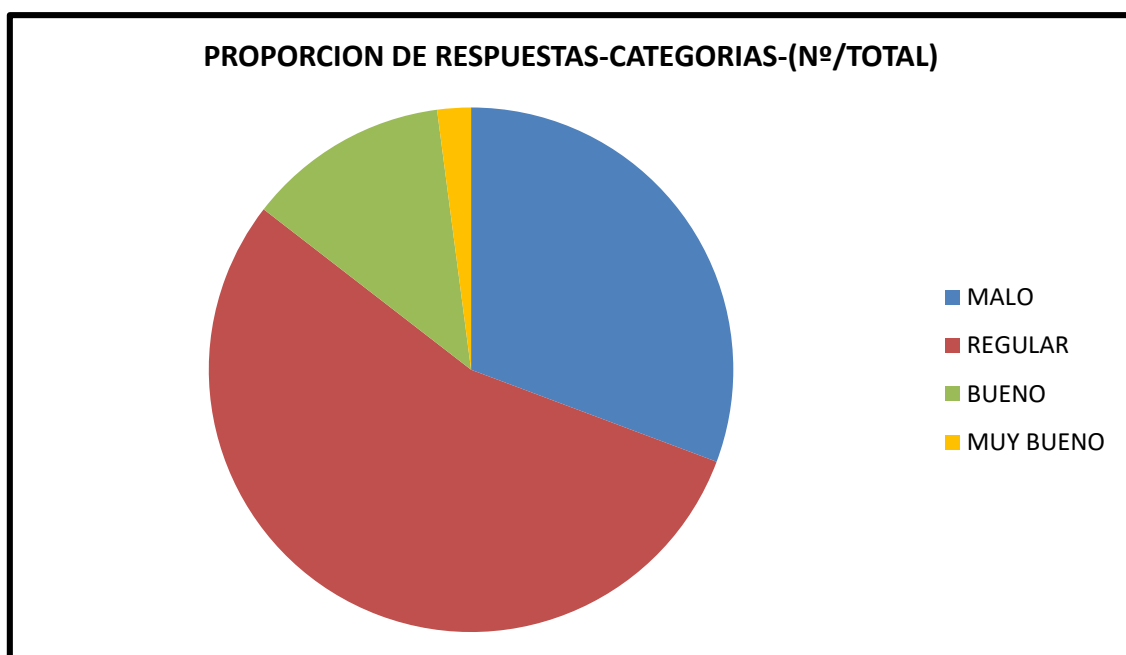

### A.3.- RESPUESTAS A LAS PREGUNTAS DE LA ENCUESTA POR AÑO SEGÚN PLAN DE ESTUDIOS

#### INFRAESTRUCTURA Y EQUIPAMIENTO DOCENCIA PRIMER AÑO

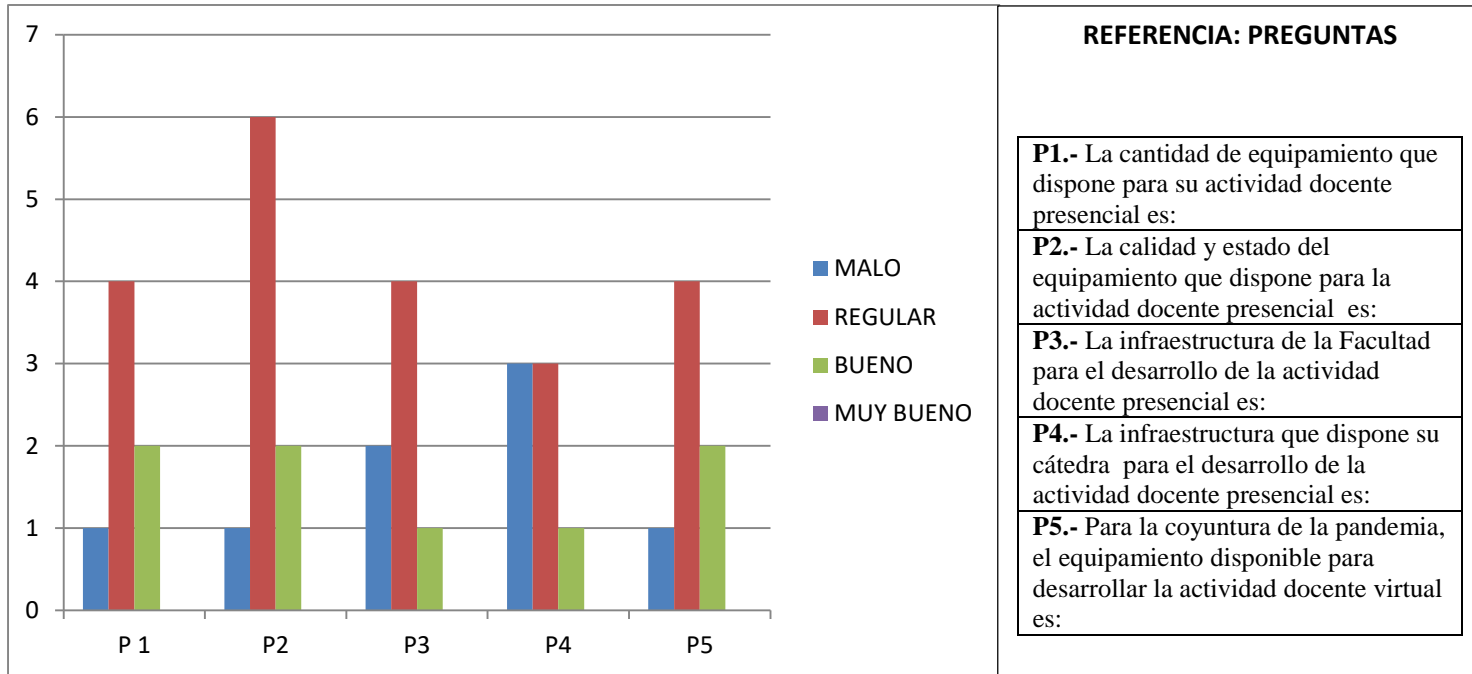

#### INFRAESTRUCTURA Y EQUIPAMIENTO INVESTIGACION PRIMER AÑO

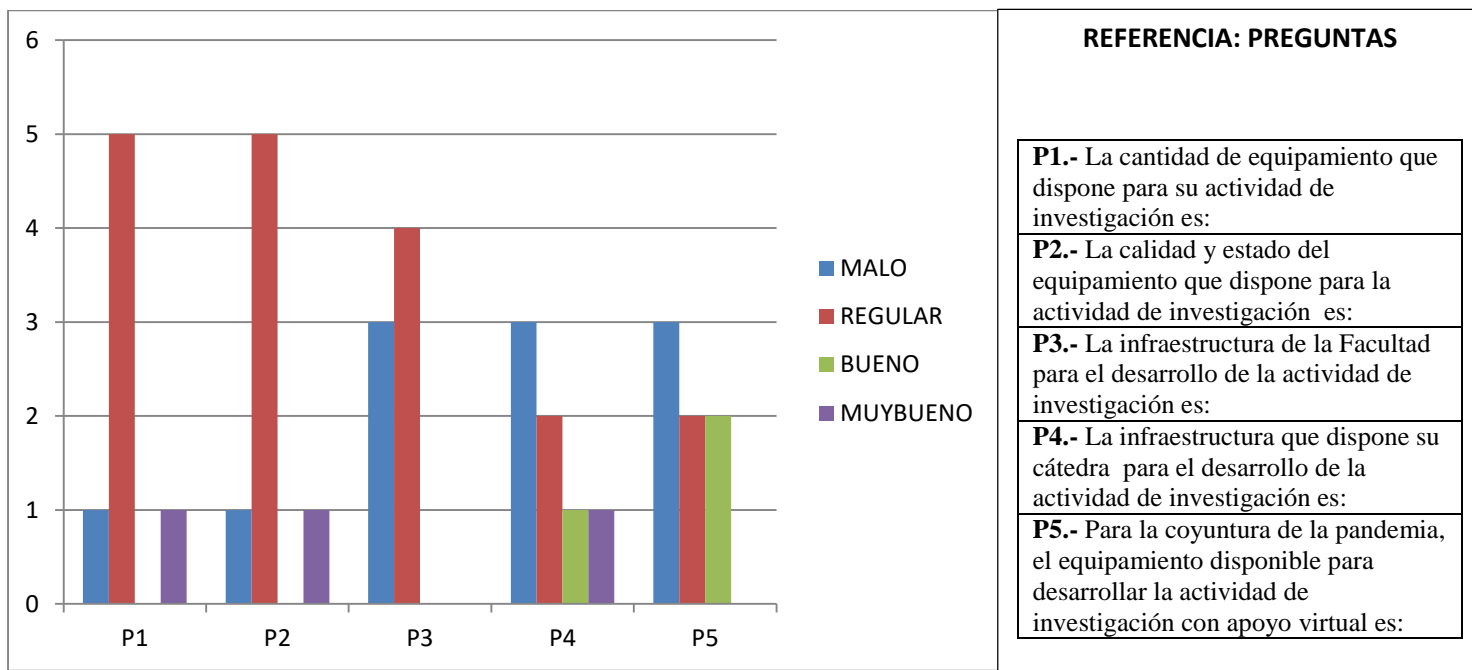

**INFRAESTRUCTURA Y EQUIPAMIENTO DOCENCIA SEGUNDO AÑO**

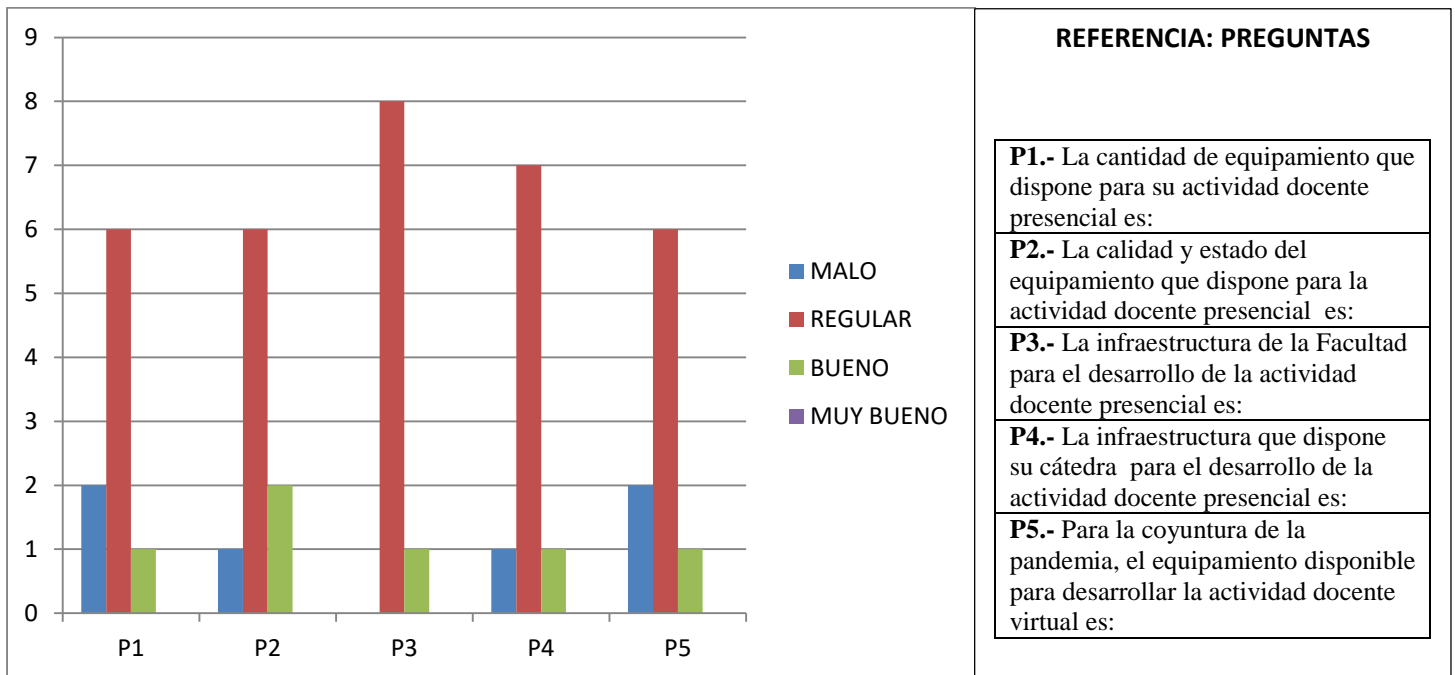

**REFERENCIA: PREGUNTAS**

- P1.-** La cantidad de equipamiento que dispone para su actividad docente presencial es:
- P2.-** La calidad y estado del equipamiento que dispone para la actividad docente presencial es:
- P3.-** La infraestructura de la Facultad para el desarrollo de la actividad docente presencial es:
- P4.-** La infraestructura que dispone su cátedra para el desarrollo de la actividad docente presencial es:
- P5.-** Para la coyuntura de la pandemia, el equipamiento disponible para desarrollar la actividad docente virtual es:

**INFRAESTRUCTURA Y EQUIPAMIENTO INVESTIGACIÓN SEGUNDO AÑO**

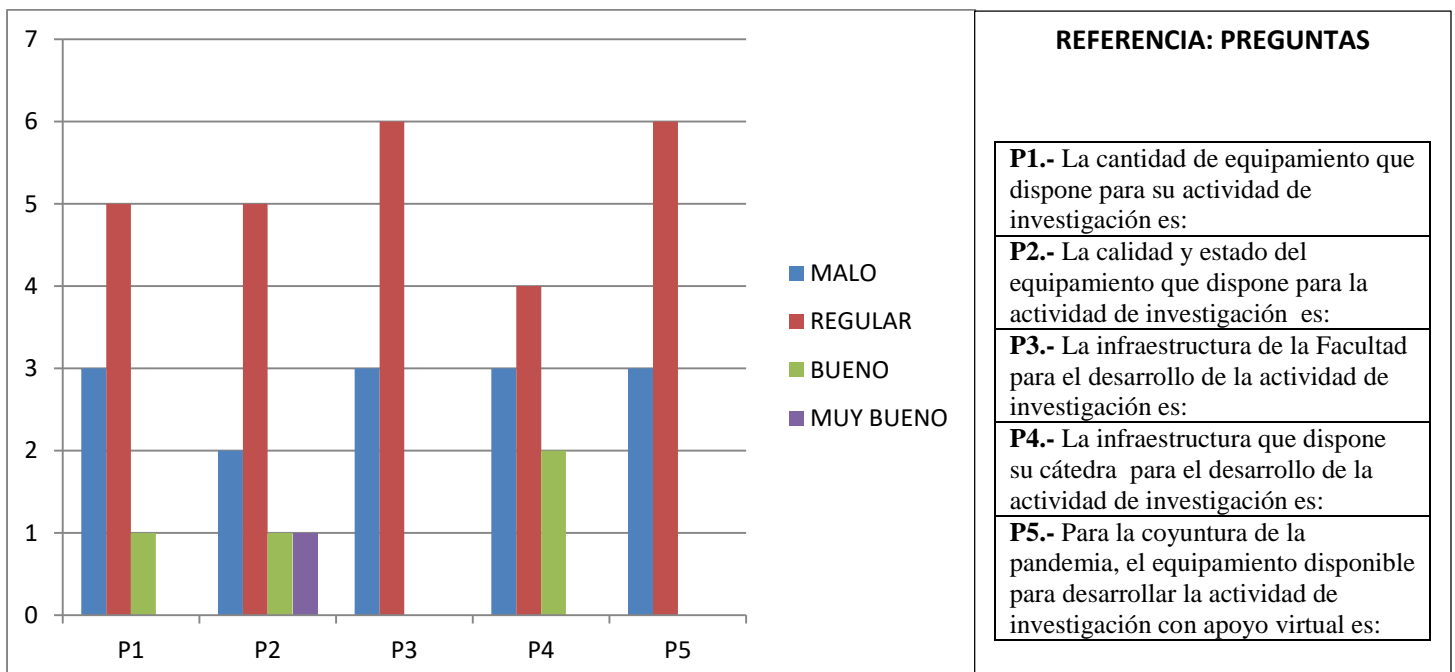

**REFERENCIA: PREGUNTAS**

- P1.-** La cantidad de equipamiento que dispone para su actividad de investigación es:
- P2.-** La calidad y estado del equipamiento que dispone para la actividad de investigación es:
- P3.-** La infraestructura de la Facultad para el desarrollo de la actividad de investigación es:
- P4.-** La infraestructura que dispone su cátedra para el desarrollo de la actividad de investigación es:
- P5.-** Para la coyuntura de la pandemia, el equipamiento disponible para desarrollar la actividad de investigación con apoyo virtual es:



**INFRAESTRUCTURA Y EQUIPAMIENTO DOCENCIA TERCER AÑO**

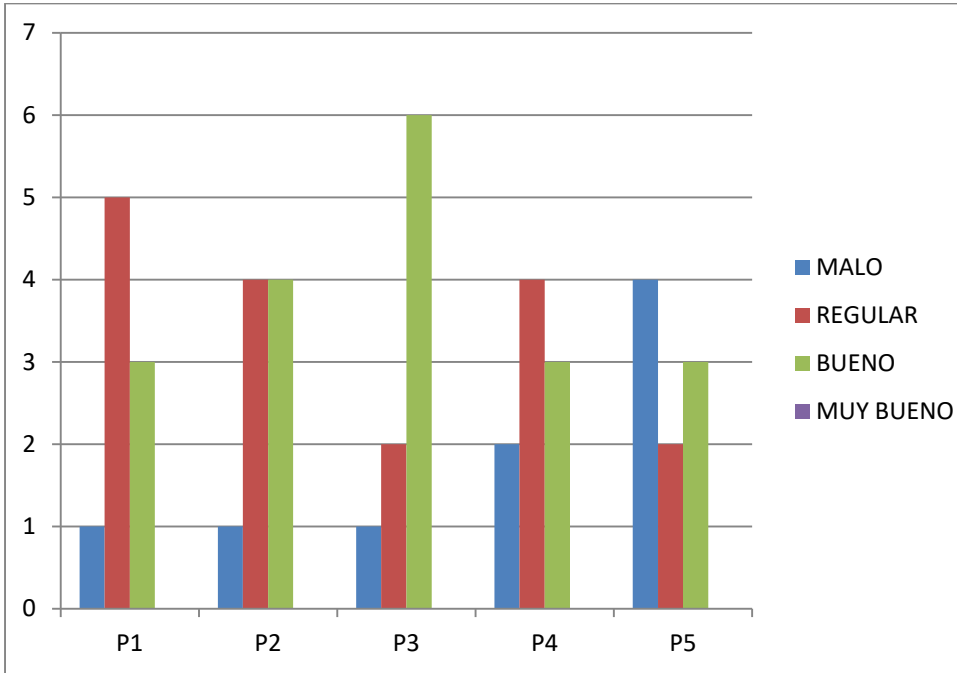

**REFERENCIA: PREGUNTAS**

**P1.-** La cantidad de equipamiento que dispone para su actividad docente presencial es:

**P2.-** La calidad y estado del equipamiento que dispone para la actividad docente presencial es:

**P3.-** La infraestructura de la Facultad para el desarrollo de la actividad docente presencial es:

**P4.-** La infraestructura que dispone su cátedra para el desarrollo de la actividad docente presencial es:

**P5.-** Para la coyuntura de la pandemia, el equipamiento disponible para desarrollar la actividad docente virtual es:

**INFRAESTRUCTURA Y EQUIPAMIENTO INVESTIGACIÓN TERCER AÑO**

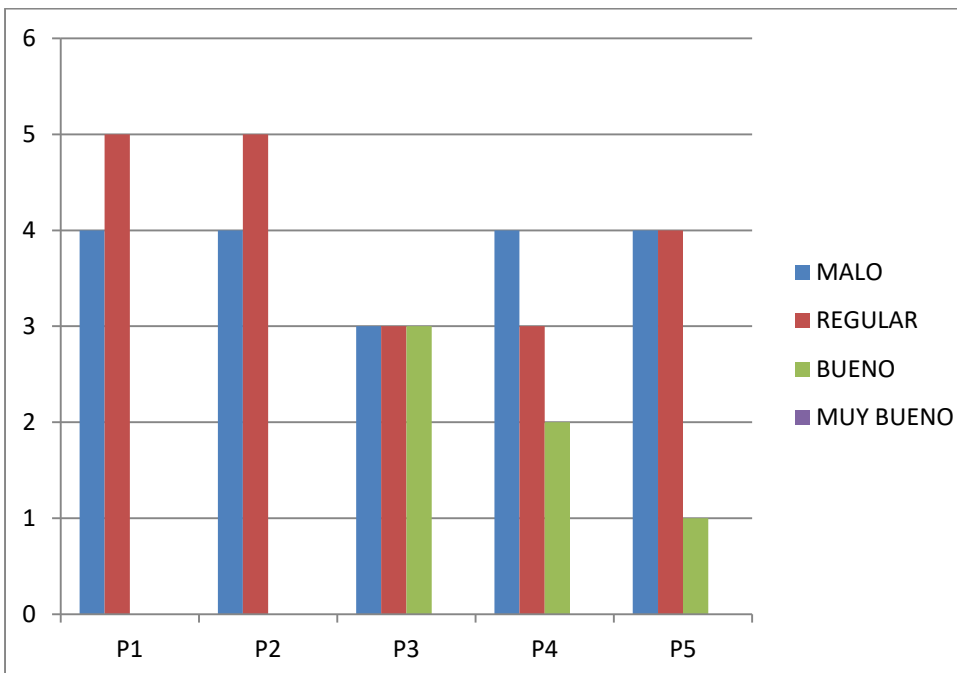

**REFERENCIA: PREGUNTAS**

**P1.-** La cantidad de equipamiento que dispone para su actividad de investigación es:

**P2.-** La calidad y estado del equipamiento que dispone para la actividad de investigación es:

**P3.-** La infraestructura de la Facultad para el desarrollo de la actividad de investigación es:

**P4.-** La infraestructura que dispone su cátedra para el desarrollo de la actividad de investigación es:

**P5.-** Para la coyuntura de la pandemia, el equipamiento disponible para desarrollar la actividad de investigación con apoyo virtual es:



**INFRAESTRUCTURA Y EQUIPAMIENTO DOCENCIA CUARTO AÑO**

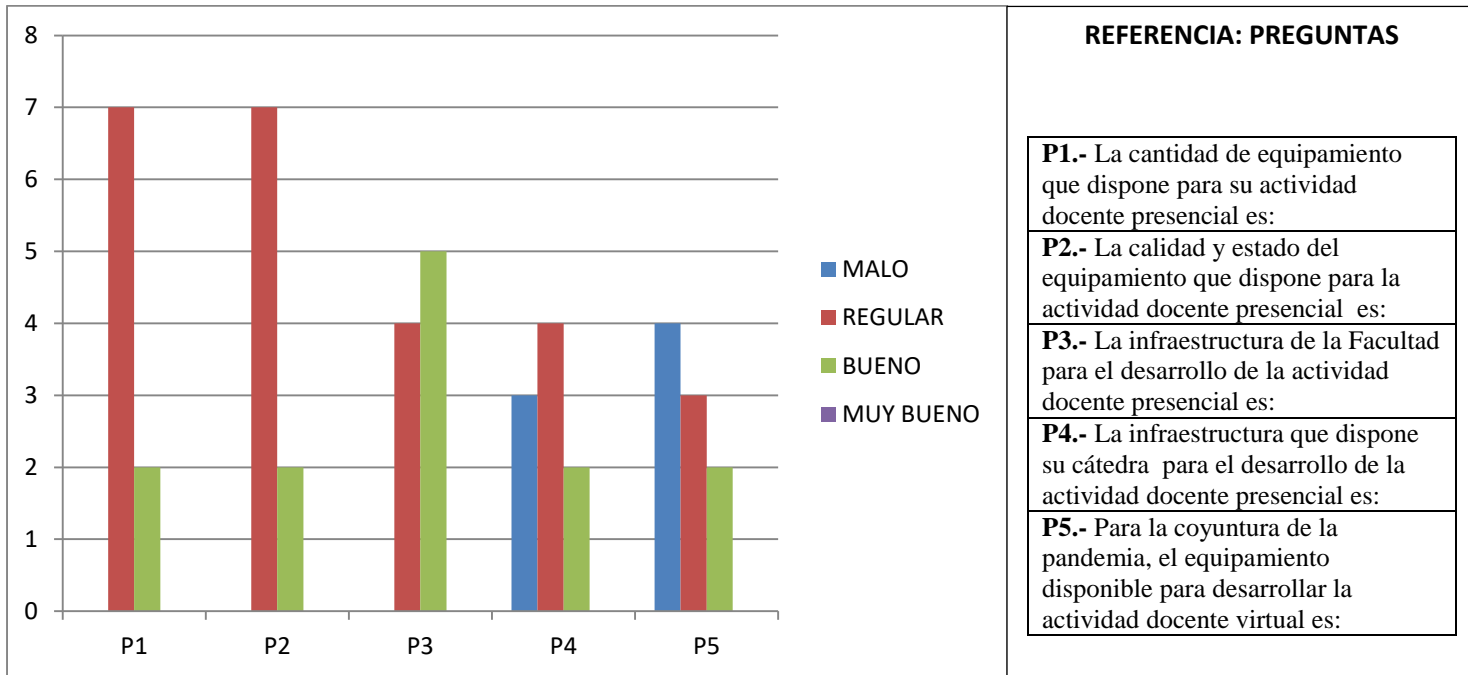

**REFERENCIA: PREGUNTAS**

- P1.-** La cantidad de equipamiento que dispone para su actividad docente presencial es:
- P2.-** La calidad y estado del equipamiento que dispone para la actividad docente presencial es:
- P3.-** La infraestructura de la Facultad para el desarrollo de la actividad docente presencial es:
- P4.-** La infraestructura que dispone su cátedra para el desarrollo de la actividad docente presencial es:
- P5.-** Para la coyuntura de la pandemia, el equipamiento disponible para desarrollar la actividad docente virtual es:

**INFRAESTRUCTURA Y EQUIPAMIENTO INVESTIGACIÓN CUARTO AÑO**

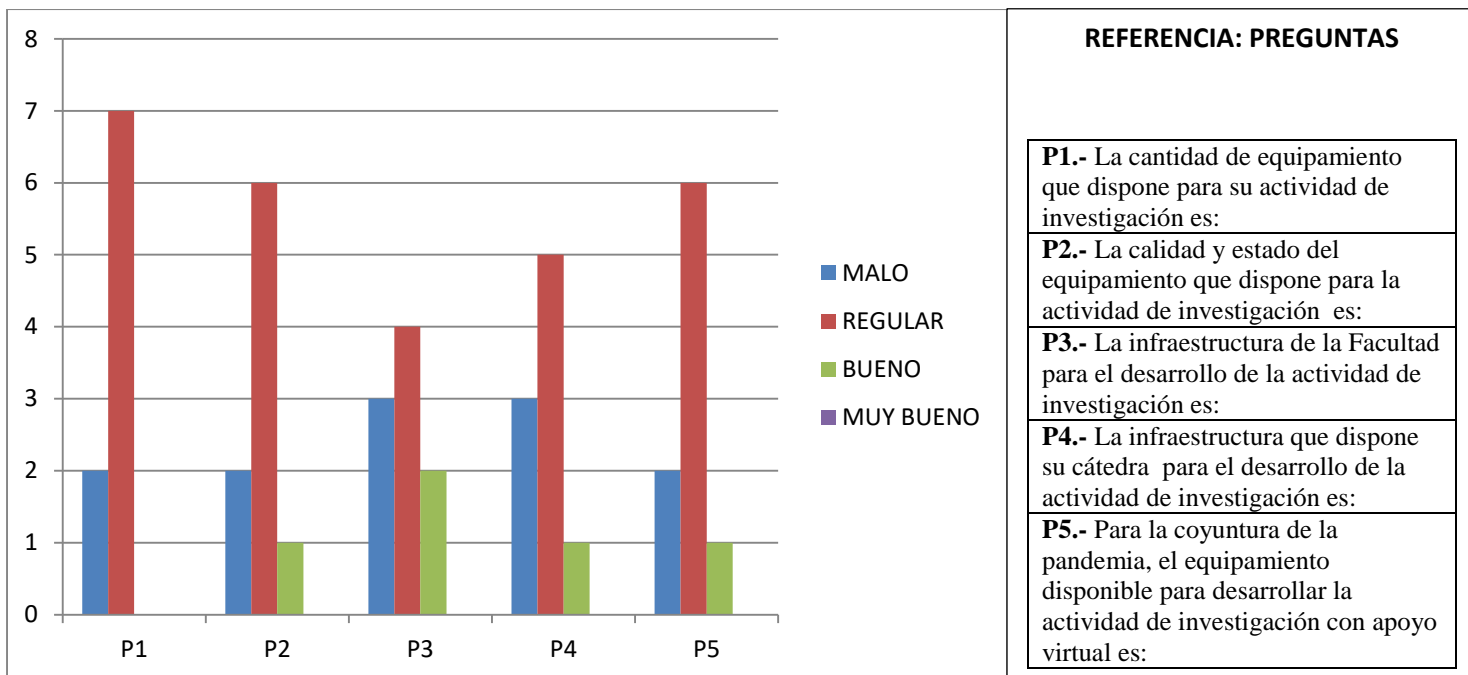

**REFERENCIA: PREGUNTAS**

- P1.-** La cantidad de equipamiento que dispone para su actividad de investigación es:
- P2.-** La calidad y estado del equipamiento que dispone para la actividad de investigación es:
- P3.-** La infraestructura de la Facultad para el desarrollo de la actividad de investigación es:
- P4.-** La infraestructura que dispone su cátedra para el desarrollo de la actividad de investigación es:
- P5.-** Para la coyuntura de la pandemia, el equipamiento disponible para desarrollar la actividad de investigación con apoyo virtual es:



### INFRAESTRUCTURA Y EQUIPAMIENTO DOCENCIA QUINTO AÑO

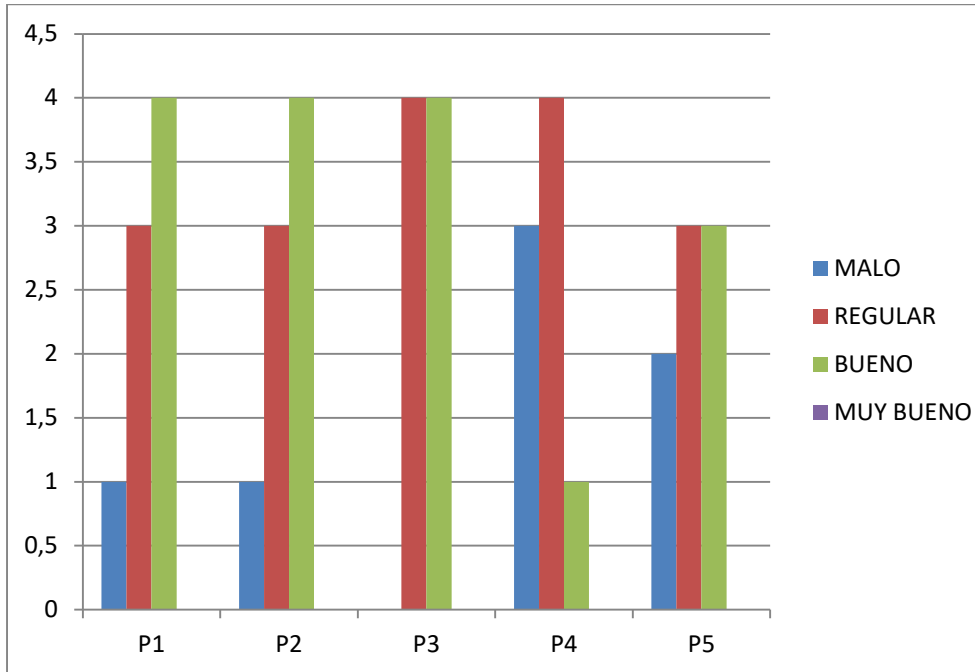

#### REFERENCIA: PREGUNTAS

**P1.-** La cantidad de equipamiento que dispone para su actividad docente presencial es:

**P2.-** La calidad y estado del equipamiento que dispone para la actividad docente presencial es:

**P3.-** La infraestructura de la Facultad para el desarrollo de la actividad docente presencial es:

**P4.-** La infraestructura que dispone su cátedra para el desarrollo de la actividad docente presencial es:

**P5.-** Para la coyuntura de la pandemia, el equipamiento disponible para desarrollar la actividad docente virtual es:

### INFRAESTRUCTURA Y EQUIPAMIENTO INVESTIGACIÓN QUINTO AÑO

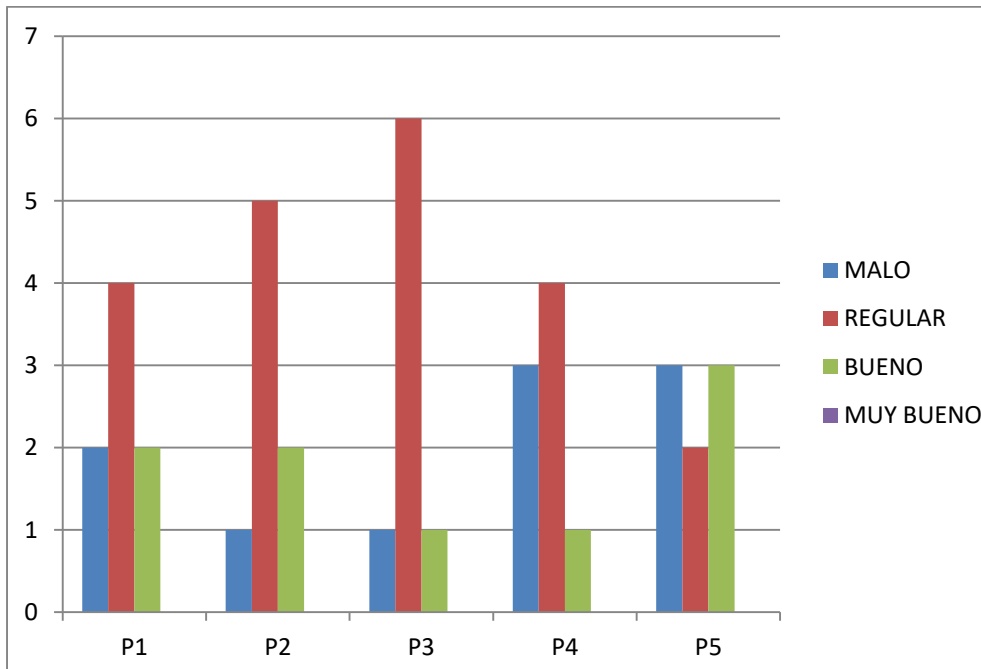

#### REFERENCIA: PREGUNTAS

**P1.-** La cantidad de equipamiento que dispone para su actividad de investigación es:

**P2.-** La calidad y estado del equipamiento que dispone para la actividad de investigación es:

**P3.-** La infraestructura de la Facultad para el desarrollo de la actividad de investigación es:

**P4.-** La infraestructura que dispone su cátedra para el desarrollo de la actividad de investigación es:

**P5.-** Para la coyuntura de la pandemia, el equipamiento disponible para desarrollar la actividad de investigación con apoyo virtual es:

**INFRAESTRUCTURA Y EQUIPAMIENTO DOCENCIA SEXTO AÑO**

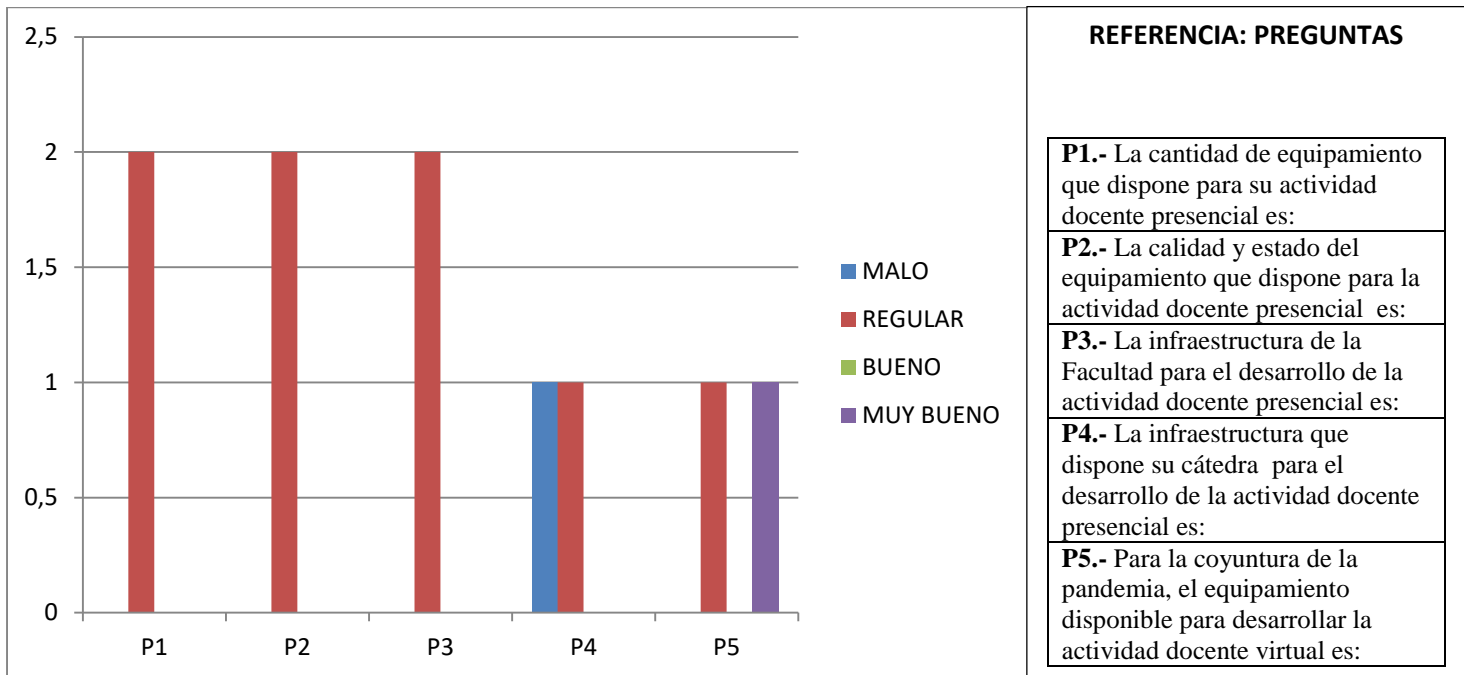

**INFRAESTRUCTURA Y EQUIPAMIENTO INVESTIGACIÓN SEXTO AÑO**

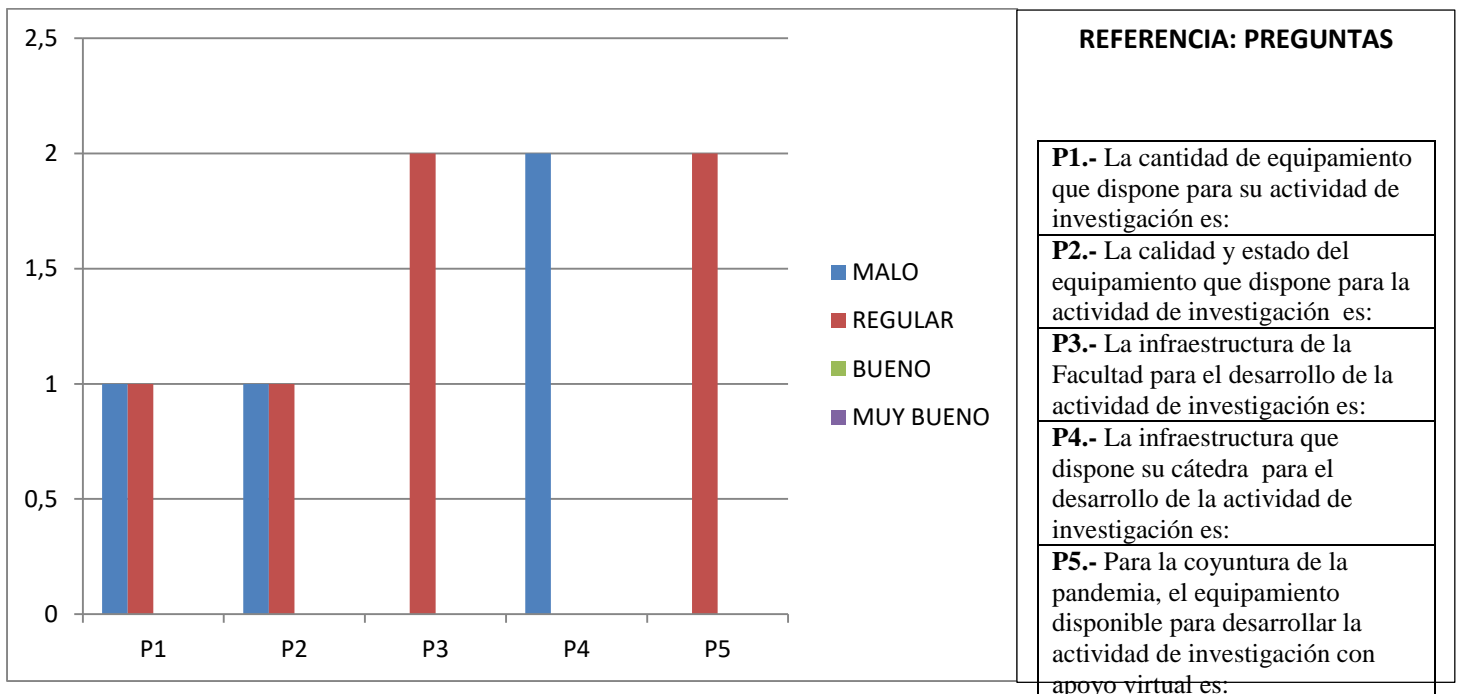



**INFRAESTRUCTURA Y EQUIPAMIENTO DOCENCIA OPTATIVAS Y OTRAS**

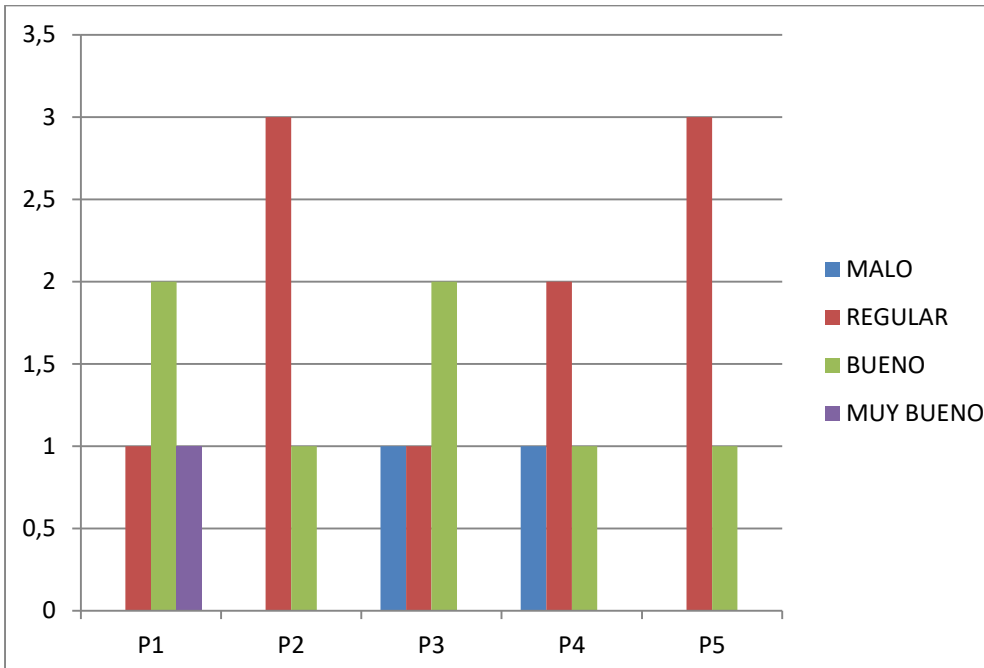

**REFERENCIA: PREGUNTAS**

**P1.-** La cantidad de equipamiento que dispone para su actividad docente presencial es:

**P2.-** La calidad y estado del equipamiento que dispone para la actividad docente presencial es:

**P3.-** La infraestructura de la Facultad para el desarrollo de la actividad docente presencial es:

**P4.-** La infraestructura que dispone su cátedra para el desarrollo de la actividad docente presencial es:

**P5.-** Para la coyuntura de la pandemia, el equipamiento disponible para desarrollar la actividad docente virtual es:

**INFRAESTRUCTURA Y EQUIPAMIENTO INVESTIGACIÓN OPTATIVAS Y OTRAS**

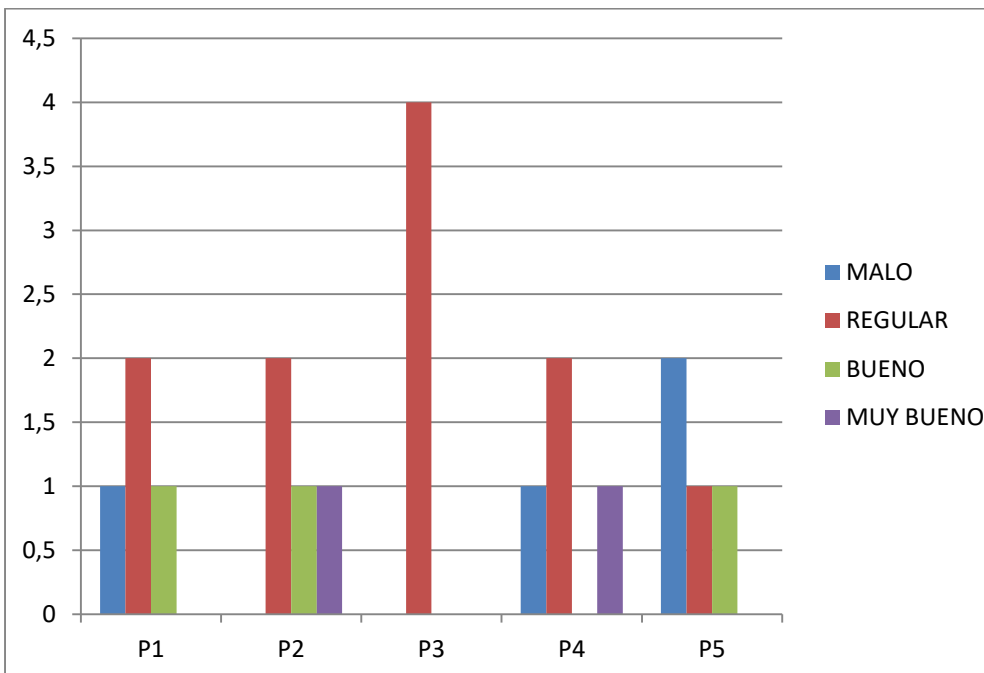

**REFERENCIA: PREGUNTAS**

**P1.-** La cantidad de equipamiento que dispone para su actividad de investigación es:

**P2.-** La calidad y estado del equipamiento que dispone para la actividad de investigación es:

**P3.-** La infraestructura de la Facultad para el desarrollo de la actividad de investigación es:

**P4.-** La infraestructura que dispone su cátedra para el desarrollo de la actividad de investigación es:

**P5.-** Para la coyuntura de la pandemia, el equipamiento disponible para desarrollar la actividad de investigación con apoyo virtual es: